

ELEVAÇÃO FRONTAL / ESC.1:50

alambrado em malha 1/2" fio 12 tudo de 3" redondo

pingadeira em granito

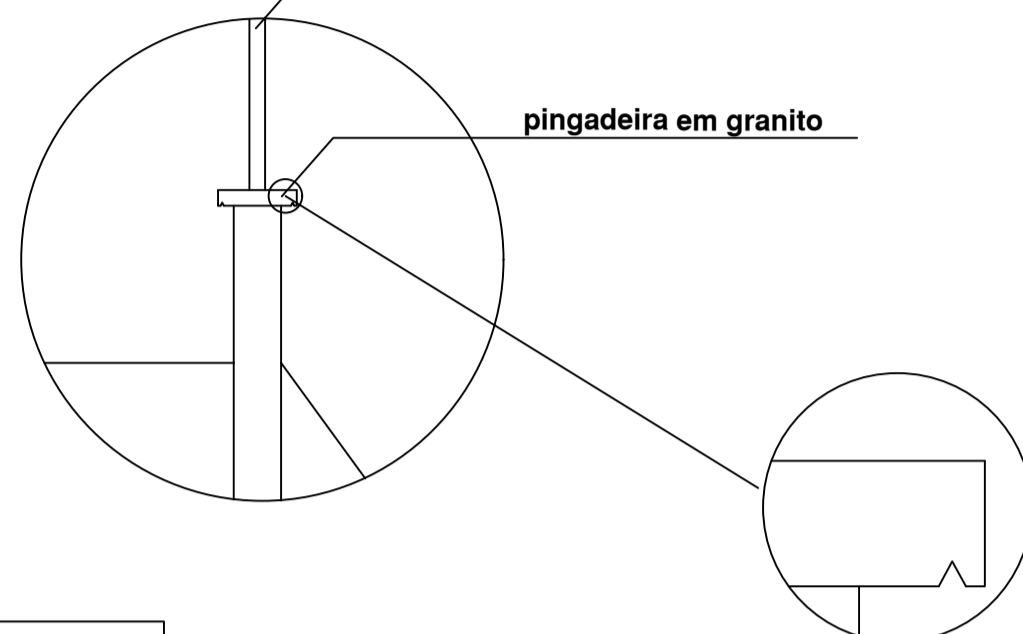

Detalhe da pingadeira



diagrama de cobertura-- escala 1/100



ELEVAÇÃO POSTERIOR / ESC.1:50

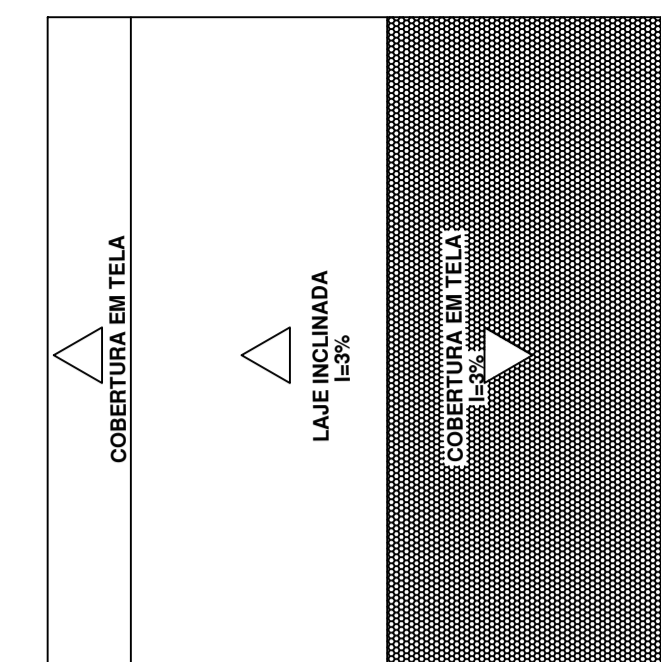
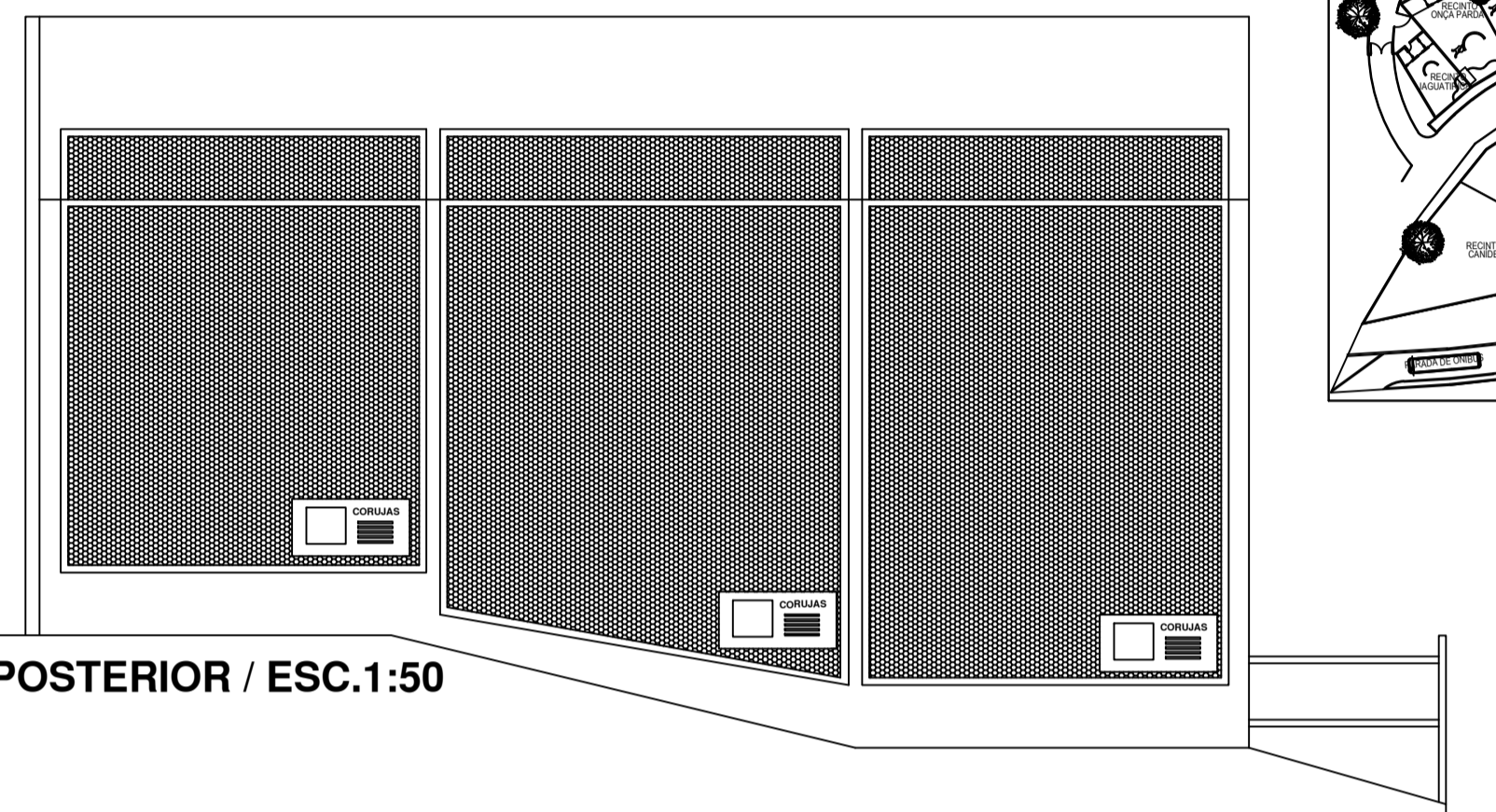
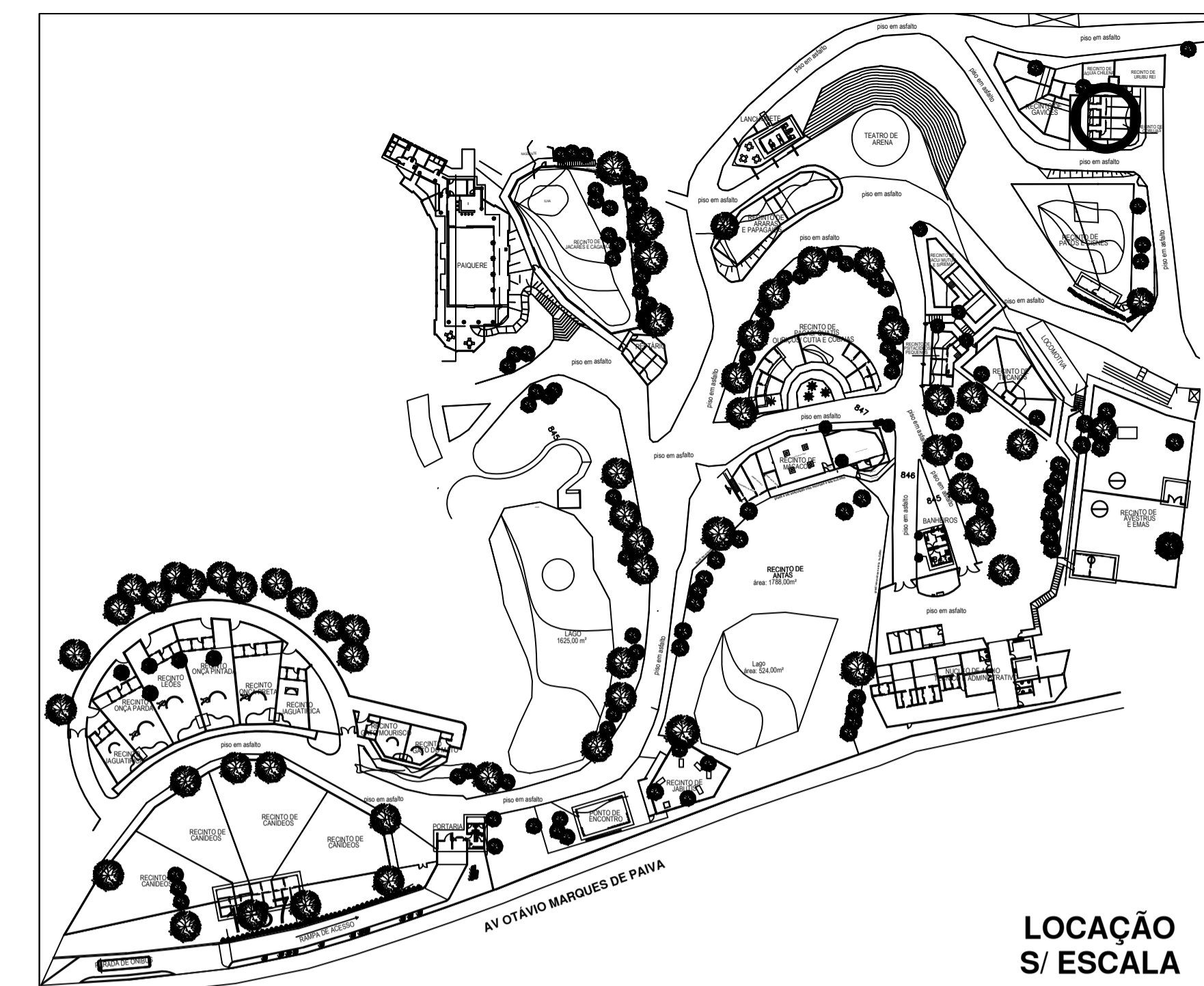

LOCAÇÃO S/ ESCALA

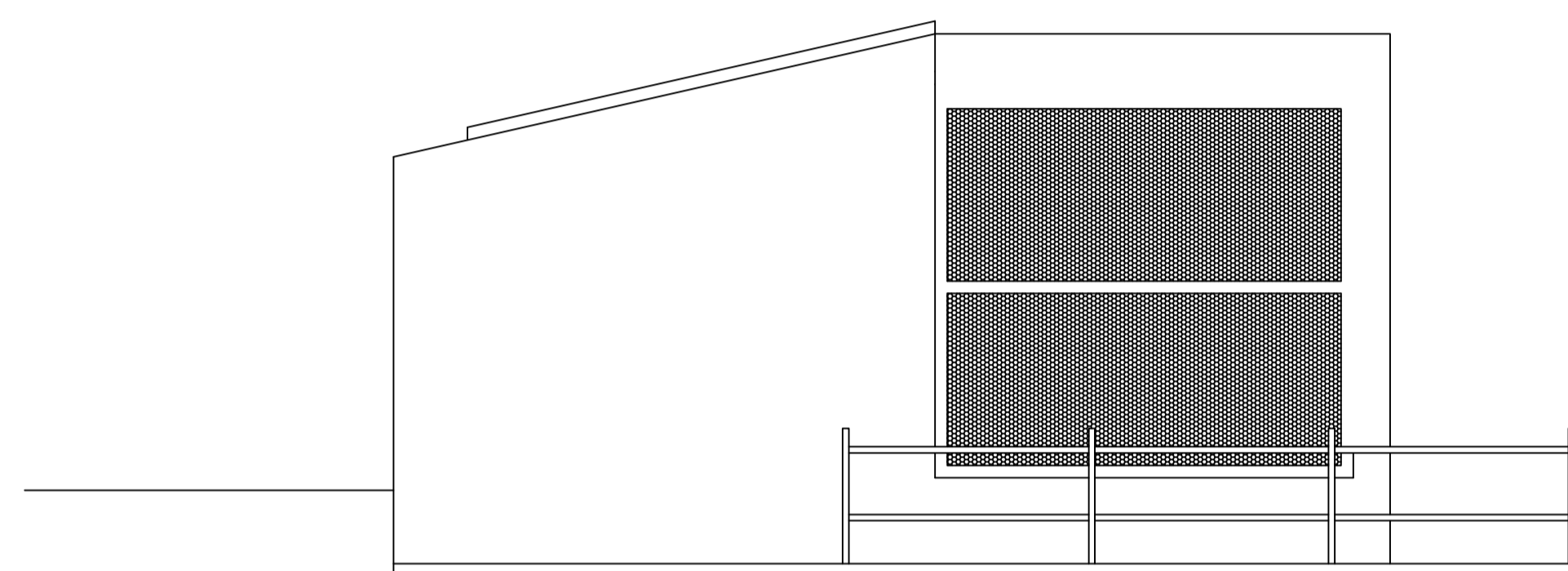

ELEVAÇÃO LATERAL ESQUERDA/ ESC.1:50

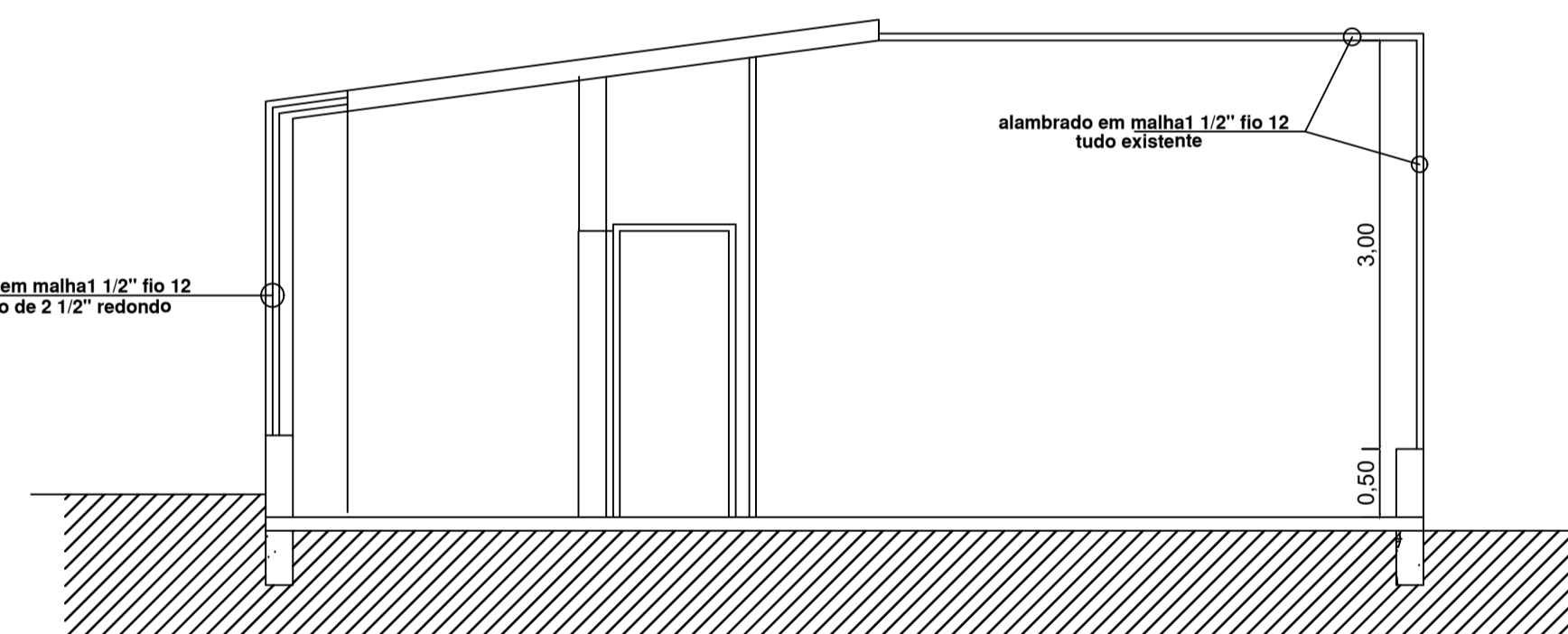

CORTE A-A / ESC.1:50

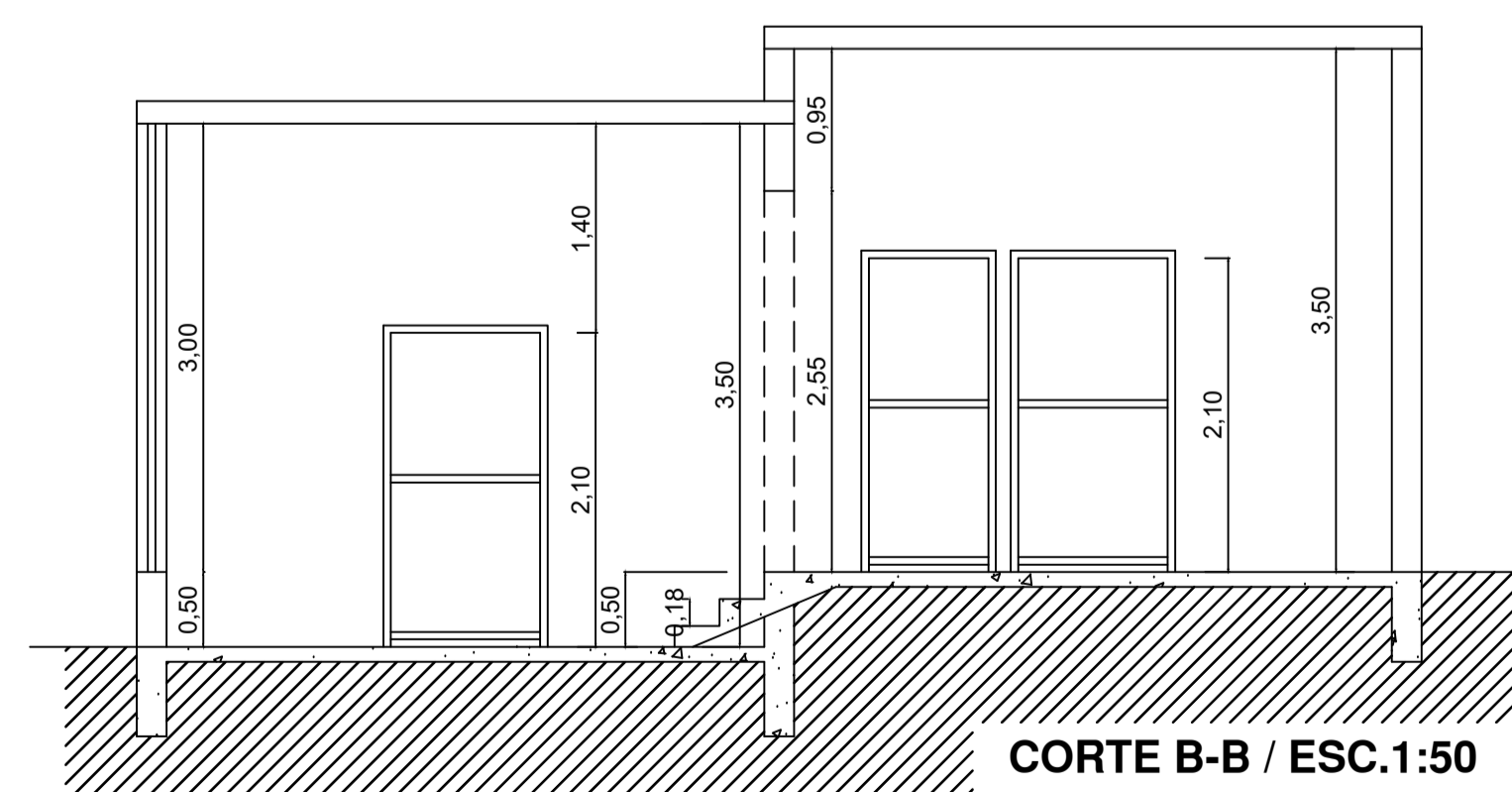

CORTE B-B / ESC.1:50

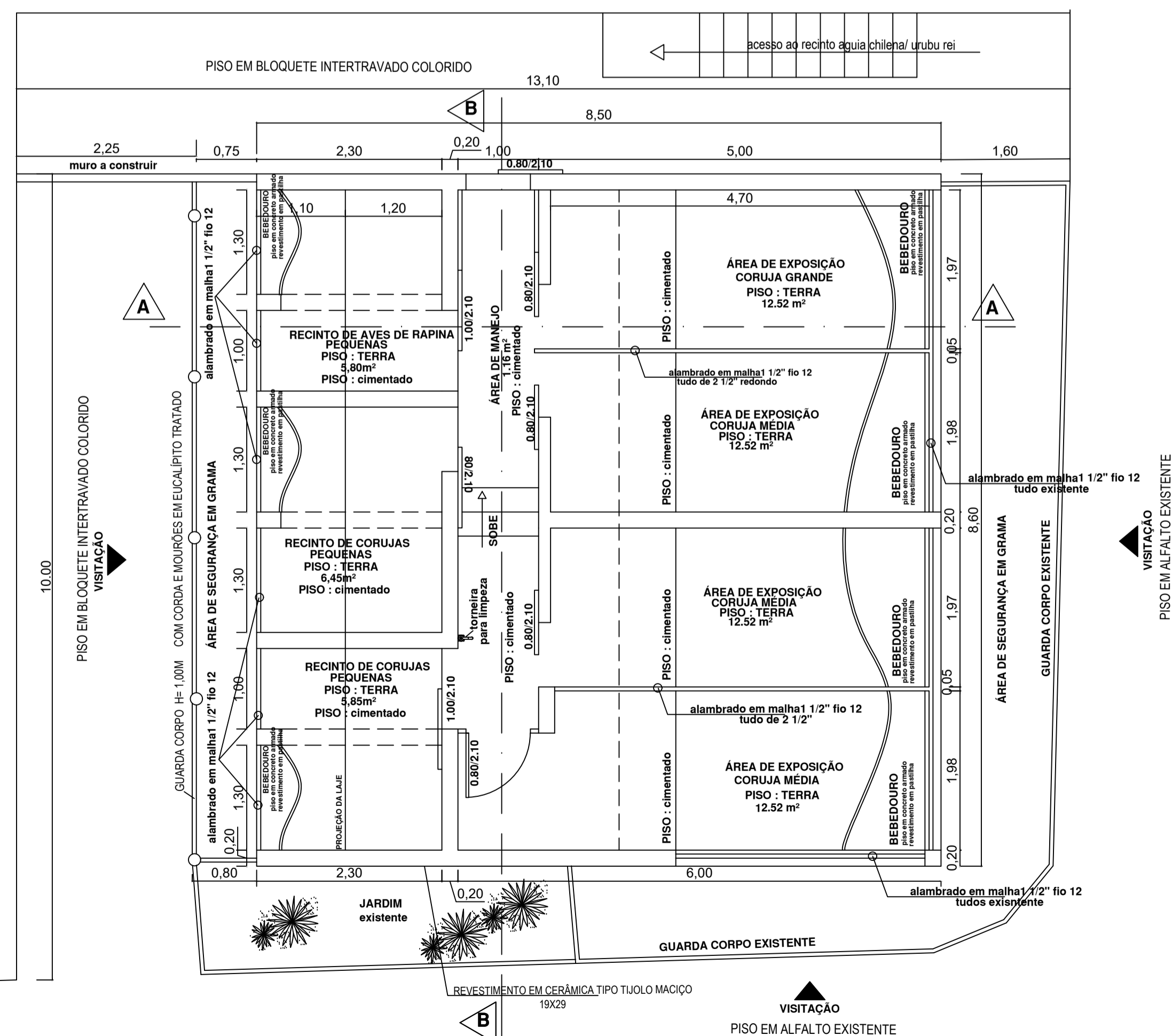

PLANTA BAIXA CORUJAS / ESC.1:50

LEGENDA:

	ALVENARIA A DEMOLIR
	ALVENARIA EXISTENTE
	ALVENARIA A CONSTRUIR

ENDEREÇO:		PARQUE ZOO BOTÂNICO RUA PETRÓPOLIS / B.JARDIM PETRÓPOLIS	
PROPRIETÁRIO:	PREFEITURA DO MUNICÍPIO DE VARGINHA	CPF/CNPJ:	18.240.119/0001-05
CORREDOR ZONA:			
CATEGORIA DE USO:			
SITUAÇÃO - SEM ESCALA			
DECLARO QUE A APROVAÇÃO DO PROJETO, NÃO IMPLICA NO RECONHECIMENTO POR PARTE DA PREFEITURA DO DIREITO DE PROPRIEDADE DO TERRENO.		 PROPRIETÁRIO AUTOR DO PROJETO-ADRIENE LIMA TOTI CARVALHO/CAU 82.343-0 RESPONSÁVEL TÉCNICO CREA	
DESENHOS: 02-2014			
APROVAÇÕES			
IDENTIFICAÇÃO DA OBRA: REFORMA / ADEQUAÇÃO		PRINCIPA	
CONTEÚDO DA PRANCHA: RECINTO DAS CORUJAS		A7	
ESCALAS: INDICADAS			